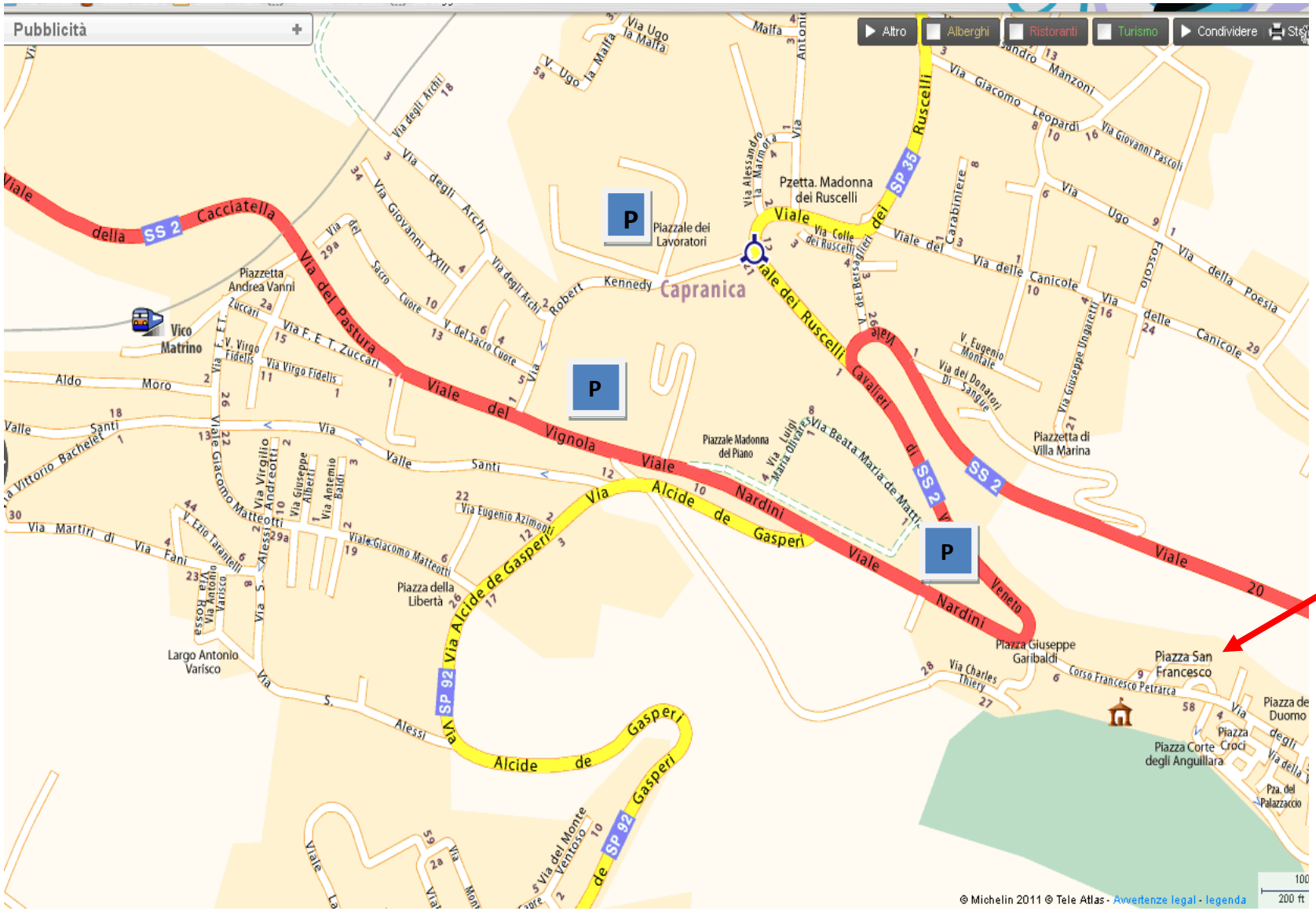
Pubblicità
Altro
Alberghi
Ristoranti
Turismo
Condividere
Capranica
Piazzale dei Lavoratori
Pzetta. Madonna dei Ruscelli
Piazzetta Andrea Vanni
Vico Matrino
Piazzale Madonna del Piano
Piazzetta di Villa Marina
Piazza della Libertà
Largo Antonio Varisco
Piazza Giuseppe Garibaldi
Piazza San Francesco
Piazza Corte degli Anguillara
Viale della SS 2 Cacciatella
Via del Pastura
Viale del Vignola
Via Alcide de Gasperi
Viale Nardini
Viale dei Ruscelli
Viale Cavalieri di
Viale Veneto
SP 35 Ruscelli
SP 92
Via Giacomo Leopardi
Via Ugo la Malfa
Via degli Archi
Via Giovanni XXIII
Via Robert Kennedy
Via del Sacro Cuore
Via F. E. T. Zuccari
Via Virgo Fidelis
Via Aldo Moro
Via Valle Santi
Via Martiri di Fani
Via Virgilio Andreotti
Via Giacomo Matteotti
Via Eugenio Azimonti
Via Beata Maria de Matti
Via Giuseppe Ungaretti
Via delle Canicole
Via della Poesia
Via Vittorio Bachelet
Via Charles Thierry
Corso Francesco Petrarca
Via del Monte Ventoso
Via Colle dei Ruscelli
Via dei Donatori Di Sangue
Via Alessandro la Marmora
Via Luigi Maria Olivazzi
Via Antonio Varisco
Via Antemio Baldi
Via Giuseppe Alberti
Via Ezio Tarantelli
Via Alessandro Manzoni
Via Giovanni Pascoli
Via Ugo Foscolo
Via dei Carabinieri
Via dei Bersaglieri
Via Colle dei Ruscelli
P
© Michelin 2011 © Tele Atlas - Avvertenze legal - legenda
200 ft