



**Comune di Ronciglione**

Provincia di Viterbo

Area Affari Generali



Al Distretto Socio Sanitario VT/4  
Vetralla

pec : [comune.vetralla@legalmail.it](mailto:comune.vetralla@legalmail.it)

Oggetto : documentazione per progettualità PNRR.

In relazione a quanto emerso nella conferenza dei sindaci del 14/03/2023 e alla disponibilità mostrata da questo ente per la messa a disposizione di edifici , da ristrutturare, idonei alla realizzazione degli interventi previsti dal PNRR misure 1.1- 1.2 – 1.3 , si inviano in allegato le tipologie di siti individuati .

Si specifica che l'Amministrazione Comunale non ha voluto associare ad ogni immobile uno specifico intervento del PNRR al fine di lasciare la discrezionalità di scelta alla Conferenza dei Sindaci .

Cordiali Saluti.



IL SINDACO  
Dott. Mario Mengoni



# Comune di Ronciglione

(Provincia di Viterbo)

Piazza Principe di Napoli, 1 – 01037 Ronciglione (VT)

---

1. Edificio il loc. Poggio Cavaliere distinto in catasto al Fg. 2 part. 7
  - Attualmente di proprietà Demanio dello Stato in via di dismissione e cessione al Comune di Ronciglione
  - Immobile di circa mq. 300 disposto su due piani (Piano Terra e Piano Primo) – già destinato a civile abitazione - da ristrutturare con annesso terreno di circa Ha.01.34.00
  - Possibilità di realizzare abitazioni – Servizi vari all’utenza ecc.
  - Possibilità di attività ludo-terapeutiche (Ippoterapy – petterapy – percorsi sensoriali - orti sociali ecc.)
  
2. Edificio in Ronciglione – Centro Storico – Corso Umberto I<sup>^</sup> distinto in catasto al Fg.16 part.192 sub 1-2-3-4 (*allegata planimetria*)
  - Attualmente di proprietà della Regione Lazio in via di dismissione e cessione al Comune di Ronciglione
  - Immobile di circa mq. 320 disposto su tre piani (Piano Terra - Piano Primo e Piano Secondo) da ristrutturare, già attualmente suddiviso in n. 4 unità immobiliari residenziali
  - È compreso un rateo di terreno – giardino con possibilità di realizzare piccole attività all’aperto (ludiche – ginniche ecc.)
  - Possibilità di suddividere/accorpate le attuali unità immobiliari in base alle esigenze dei vari servizi da attivare.
  - Si allega planimetrie
  
3. Edificio in Ronciglione – Centro Storico – Piazza S. Anna – Via Magenta distinto in catasto al Fg.17 part 25-26
  - Attualmente di proprietà della Regione Lazio in via di dismissione già concesso al Comune di Ronciglione
  - Immobile di circa mq. 200 disposto su unico piano rialzato rispetto alla viabilità pubblica di accesso.
  - Ristrutturato, già attualmente suddiviso in n. 6 locali con annessi servizi igienici internamente complanare
  - È compreso un rateo di terreno – giardino retrostante
  - Possibilità di realizzare Servizi vari all’utenza - attività a servizi ecc.



MINISTERO DELLE FINANZE  
DIREZIONE GENERALE DEL CATASTO E DEI SERVIZI TECNICI CATASTRALI

**ACCERTAMENTO GENERALE DELLA PROPRIETA' IMMOBILIARE URBANA**  
(D. DECRETI LEGGE 13 APRILE 1953 - 901 - 10457)

Planimetria degli immobili urbani denunciati con la Scheda N° 20.691221

Comune Rossigliano  
Via Umberto I

Villa Borgo Maria In Domine  
Orsola Casariga To. Pagan  
*Signora casare, come patetella, orsola piana Rossigliano*

50/222

ACCERTAMENTO GENERALE DELLA PROPRIETA' IMMOBILIARE URBANA  
D. D. L. 13 APRILE 1953 - 901 - 10457

COMUNE

di

Tallone di ricentro  
DELLA

SCHEDA NUMERO

**26691221**

AVVERTENZE: Il presente documento deve essere conservato con cura nel documento base generale di riferimento in tutte le operazioni di trascrizione, di modificazione e di cancellazione. Il presente documento è di natura pubblica e non può essere distrutto, né può essere alterato o modificato in qualsiasi modo.

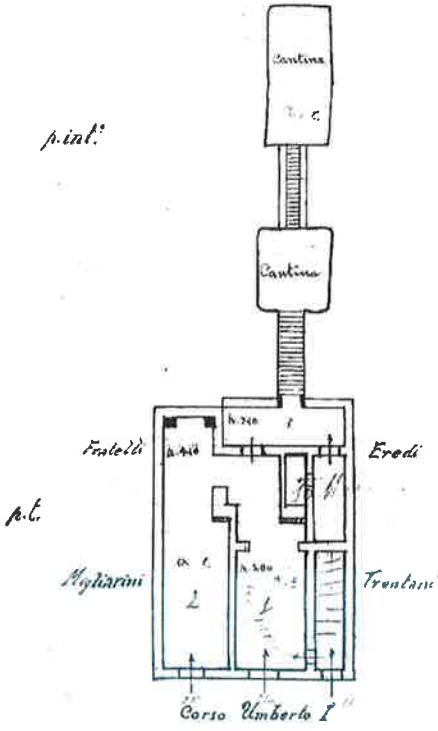

ORIENTAMENTO



SCALA di 1:200

Compilata dal  
geom. Valentino Bianconi  
(libero professionista e ragioniere del Catastro)  
iscritto all'Albo de L. Scavolini  
della Provincia di Viterbo

Via 2 Febbraio 1946/8501 Firma geom. Valentino Bianconi



MINISTERO DELLE FINANZE  
 DIREZIONE GENERALE DEL CATASTO E DEI SERVIZI TECNICI CATASTALI  
**ACCERTAMENTO GENERALE DELLA PROPRIETA' IMMOBILIARE URBANA**  
 (R. DECRETO LEGGE 15 APRILE 1950 - N. 1462)

Planimetria degli immobili urbani denunciati con la Scheda N. 26691398  
 Comune Roncole Verdi Comune Borgna Maria in America  
N. 4000 1/116 e 1/117 1/118  
Seguire sempre, come patenti, nel caso di planimetria

ACCERTAMENTO GENERALE DELLA PROPRIETA' IMMOBILIARE URBANA  
 (R. D.L. 15 aprile 1950 - N. 1462)

COMUNE

di

Tallicazione di riscontro  
 DELLA  
**SCHEDA NUMERO**  
**26691398**

AVVERTENZA: Il presente documento non ha valore legale e non può essere utilizzato per fini amministrative, giudiziarie o di altro genere, salvo autorizzazione espressa del Direttore del Catasto. Roma, 15 aprile 1950. N. 1462.

*p. 117*

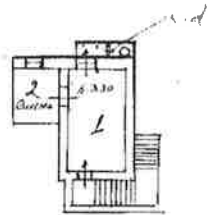

*Soffitta*

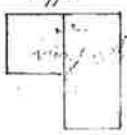

198/4

ORIENTAMENTO



SCALA di 1:200  
 Compilata da

(Titolo, nome e cognome del Tecnico)  
 iscritto all'Albo de  
 della Provincia di





MINISTERO DELLE FINANZE  
DIREZIONE GENERALE DEL CATASTO E DEI SERVIZI TECNICI CATASTALI

**ACCERTAMENTO GENERALE DELLA PROPRIETA' IMMOBILIARE URBANA**

(R. DECRETO LEGGE 13 APRILE 1910 (N. 352))

Planimetria degli immobili urbani denunciati con la Scheda N° **9408211**

Comune Roniglione  
Vorso Umberto I. 116

Ditta Borgna Maria in Democrazia s.p.a.  
Opedale Commerciale, Ispezionale  
*Impresa regimata, senza personalità del solo proprietario*

ACCERTAMENTO GENERALE DELLA PROPRIETA' IMMOBILIARE URBANA  
(R. D. L. 13 aprile 1910, N. 352)

COMUNE  
di Roniglione

Talcoino di risciostro  
DELLA  
**SCHEDA NUMERO**  
**9408211**

AVVERTENZA: Il presente talcoino deve essere indicato e deve chiuderlo nelle piante catastali (riservando la qualità immobiliare designata) con le precise notazioni da prestare ai sensi dell'art. 1 del R. D. L. 13 aprile 1910, N. 352.

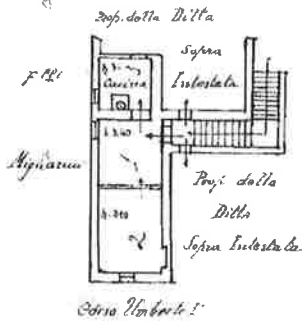

*p. II*



11813

ORIENTAMENTO



SCALA di 1:200

Compilata dal

geom. Felice Antonio Brusaporci  
*(libero professionista del Catasto)*  
iscritto all'Albo dei Geometri  
della Provincia di Vercelli

Data 2 Febbraio 1920 Firma geom. Felice Brusaporci



MINISTERO DELLE FINANZE  
 DIREZIONE GENERALE DEL CATASTO E DEI SERVIZI TECNICI E BARRIALI  
**CERTAMENTO GENERALE DELLA PROPRIETA' IMMOBILIARE URBANA**  
(R. DECRETO LEGGE 15 APRILE 1930, N. 483)

denuncia degli immobili urbani denunciati con la Scheda N° 26691221

Comune Ronchiglione

Mila Borghese Maria, fu Domenico  
 e Caterina Condascia Te. Agli.

corso Umberto I° 116

Sezione cognome, nome, patre, di cui sono intestatari

50/299

SPAZIO  
 ove va incollata il  
 TALLONCINO RISCANTATO  
 DELLA SCHEDA  
 con la quale  
 si denunciano  
 gli immobili

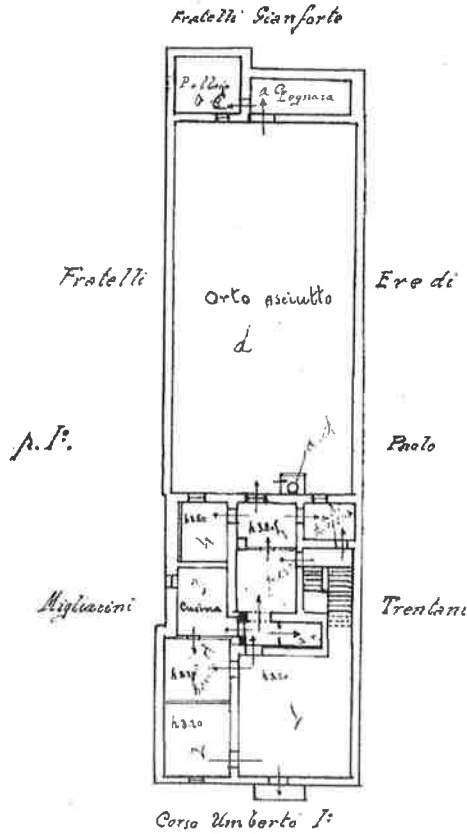

1921

ORIENTAMENTO



SCALA n° 1:200

Compilato dal  
 geom. Valentino Bianconi  
(Firma piena e doppia del tecnico)

iscritto all'Albo dei Geometri  
 della Provincia di Pinerolo

Data 2 Febbraio 1921. Firma Valentino Bianconi e Com.

MINISTERO DELLE FINANZE  
 DIREZIONE GENERALE DEL CATASTO E DEI SERVIZI TECNICI ERAP. A.U.  
**ACCERTAMENTO GENERALE DELLA PROPRIETA' IMMOBILIARE URBANA**  
IN OGGI LEGGE 13 APRILE 1950, N. 203

ACCERTAMENTO GENERALE DELLA  
 PROPRIETA' IMMOBILIARE URBANA  
 COMUNE  
 di *Monteprincipe*  
 Tabellone di ricalcolo  
 DELLA  
**SCHEDA NUMERO**  
**26691223**  
AVVERTENZA: Il presente tabellone deve essere consultato e cura del richiedente sulla planimetria riprodotta in scala 1:1000. Qualora dovesse risultare incompatibile con la planimetria in scala 1:1000, il richiedente deve provvedere a una nuova planimetria in scala 1:1000, a cura del richiedente, e depositarla presso l'Ufficio di riferimento.

Planimetria degli immobili urbani denunciati con la Scheda N. **26691223**  
 Comune *Monteprincipe* *Monteprincipe*  
*Corso Umberto I 116* *Comune Consorziale*  
Seguire regole, come prescritti dal regolamento catastale

*p. 11°*

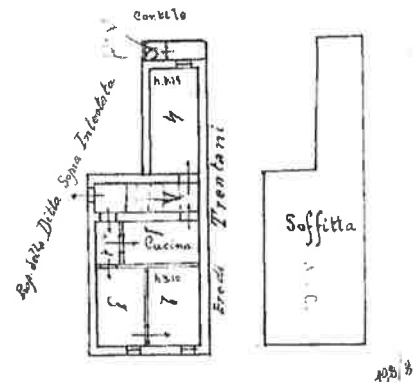

ORIENTAMENTO



SCALA di 1 : 100

Compilata dal  
*geom. Valterio Baccioni*  
(Firma e nome e cognome del Geometa)  
 iscritto all'Albo dei Geometri  
 della Provincia di *Arezzo*

Data *2 Febbraio 1950* Firma *geom. Valterio Baccioni*  
KUM